Bundesministerium
für Ernährung
und Landwirtschaft

Bundesinitiative
Ländliche Entwicklung

Land.Digital – Chancen der Digitalisierung

Jetzt Projektskizze einreichen!

bmel.de

Ländliche Räume machen knapp 90 Prozent der Fläche Deutschlands aus. Jeder Zweite lebt auf dem Land. Mit dem Bundesprogramm Ländliche Entwicklung (BULE) setzt sich das Bundesministerium für Ernährung und Landwirtschaft (BMEL) dafür ein, ländliche Regionen als attraktive Lebensräume zu erhalten und zu stärken. Das Modell- und Demonstrationsvorhaben „Land.Digital – Chancen der Digitalisierung für ländliche Räume“ ist eine Bekanntmachung des BULE.

Gestalten Sie den digitalen Wandel auf dem Land!

Digitalisierung ist ein zentrales Zukunftsthema für ländliche Regionen. Die Nutzung neuer Informations- und Kommunikationstechnologien bietet vielfältige Chancen: Standortnachteile und lange Wege können ausgeglichen werden – ein großer Gewinn für das Leben und Arbeiten auf dem Land. Mit dem Modell- und Demonstrationsvorhaben Land.Digital unterstützt das BMEL den digitalen Wandel in ländlichen Räumen und macht praxistaugliche Konzepte bundesweit bekannt.

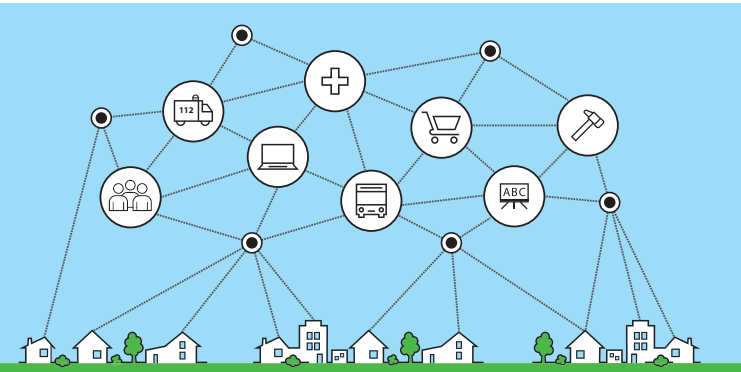

Projekte mit Modell-charakter gesucht:

Ob medizinisches Angebot, mobile Arbeit oder das Versorgungsangebot im Dorf

Eine Förderung können innovative Projekte erhalten, die mit digitalen Technologien zur Verbesserung der Lebens- und Arbeitsverhältnisse beitragen. Die möglichen Einsatzfelder sind vielfältig: Sie reichen von der ärztlichen Versorgung über Mobilität bis hin zum sozialen Zusammenleben. Ziel des Modell- und Demonstrationsvorhabens ist die Entwicklung innovativer digitaler Anwendungen sowie ihre Erprobung vor Ort.

Bis zum 31. Mai 2017 bewerben und Ideen umsetzen!

Sie möchten die Chancen der Digitalisierung für Ihr Dorf oder Ihre Region nutzen und haben eine Projektidee? Dann bewerben Sie sich bis zum 31. Mai 2017 mit einer Projektskizze. Die ausgewählten Projekte können eine finanzielle Zuwendung von bis zu 200.000 Euro erhalten. Der maximale Fördersatz beträgt 80 bzw. 60 Prozent für Unternehmen und Freiberufler. Antragsberechtigt sind natürliche und juristische Personen in der Bundesrepublik Deutschland. Der Förderzeitraum beträgt maximal 36 Monate.

Hinweise und Formulare zum Bewerbungsverfahren finden Sie auf der Internetseite der Bundesanstalt für Landwirtschaft und Ernährung unter www.ble.de/landdigital.

Impressum

HERAUSGEBER
Bundesministerium für Ernährung
und Landwirtschaft
Referat 712 – Entwicklung ländlicher Räume,
Bundesprogramm Ländliche Entwicklung
Wilhelmstraße 54
10117 Berlin

ANSPRECHPARTNER
Bundesanstalt für Landwirtschaft
und Ernährung
Referat 325 – Kompetenzzentrum für
Ländliche Entwicklung
Tel.: 0228 6845-3992 oder -3554
E-Mail: land.digital@ble.de
www.ble.de/landdigital

STAND
März 2017

GESTALTUNG
Bundesanstalt für Landwirtschaft
und Ernährung
Referat 422 – Medienkonzeption
und -gestaltung

DRUCK
BMEL

BILDNACHWEIS
Fotolia.de/Edler von Rabenstein

Diese Publikation wird vom BMEL kostenlos herausgegeben. Sie darf nicht im Rahmen von Wahlwerbung politischer Parteien oder Gruppen eingesetzt werden.

Weitere Informationen finden Sie im Internet unter www.bmel.de/bule